フィリップス デジタルサイネージ用ディスプレイ ラインナップ

D ライン ディスプレイ

WEB サイネージモデル

Android™ OS、Wi-Fi搭載。
次世代型の高機能ディスプレイ。

Android™ OS搭載　Wi-Fi搭載　タテ設置可能　24時間連続稼動対応

- 32　32BDL4050D/11
- 43　43BDL4050D/11
- 49　49BDL4050D/11
- 55　55BDL4050D/11
- 65　65BDL4050D/11

E ライン ディスプレイ

スタンダードモデル

あらゆる情報発信のお悩みに
応える万能ディスプレイ。

タテ設置可能　24時間連続稼動対応

- 42　BDL4270EL/11
- 49　BDL4970EL/11
- 55　BDL5570EL/11

Q ライン ディスプレイ

エントリーモデル

これ一台で簡単運用。
機能十分、お手軽ディスプレイ。

タテ設置不可　12時間連続稼動推奨

- 32　BDL3230QL/11
- 43　BDL4335QL/11

U ライン ディスプレイ

プロフェッショナルモデル

ハイクオリティなコンテンツ
表示。4K対応ディスプレイ。

4K対応　タテ設置可能　24時間連続稼動対応

- 84　BDL8470EU/11

オプション

その他多数の取付金具・スタンドをご用意しております。詳しくは各ブランドまでお問い合わせください。

天吊り金具	壁掛け金具	自立型スタンド	キャスター付きスタンド		ビデオウォール用金具		イーゼルタイプ	
FH-30 (オーロラ製)	MH-651B/W (HAMILeX製)	PF1-U3S (CHIEF製)	DSS-M55 (SDS製)	LCDS-03MAL (LCD Station®製)	LVM2X2U (CHIEF製)	FTK-WM-M400A (FORVICE製)	XS-3247H (HAMILeX製)	CMP-45SCブラック (ファースト製)
・傾斜調整（0°/5°/10°/15°） ・高さ調整可能	・角度固定	・傾斜調整可能 ・底が平面設置 ・昇降可能（手動）	・2カラー（ブラック、ホワイト） ・用途に合わせて3タイプ ・傾斜調整（0°/-5°/-10°）上向き ・高さ調節（100mmピッチ/3段階）	・STB収納スペースあり	・キャスター付き自立型 ※縦設置が可能なタイプもあり	・パンタグラフ式機構 ・位置調整（上下各10㎜/左右各4.5㎜/チルト上下各5°）	・STB収納ボックス標準装備	・キャスター付き ・折りたたみ可能

お問い合わせ

ブランド名	会社名	TEL	ブランド名	会社名	TEL
SDS	エスディエス 株式会社	0120-74-1003	オーロラ	株式会社 共栄商事	03-3719-2411
ファースト	株式会社 ファースト	052-803-6131	FORVICE	日本フォームサービス 株式会社	03-3636-0011
HAMILeX	ハヤミ工産 株式会社	03-3664-2484	LCD Station®	株式会社 マルスコーポレーション	046-200-6271
CHIEF	株式会社 映像センター	03-3527-8670			

※ディスプレイによって、対応していないオプションがございます。詳しくは、各取付金具・スタンドメーカーにお問い合わせください。※取り付ける金具によって、装着の際に別売りオプションが必要な場合がございます。ご購入の際には必ず各取付金具・スタンドメーカーにお問い合わせください。※各取付金具・スタンドは、お客様のご希望の取付方法に合わない場合もございます。ご購入の際には必ず各取付金具・スタンドメーカーにお問い合わせください。

【安全に関する注意】■ 正しく安全にお使いいただくため、ご使用の前に必ず「取扱説明書」をよくお読みください。■ 水、湿気、油煙、湯気、ほこりなどの多い場所に設置しないでください。火災、感電、故障などの原因となることがあります。【商品の保証について】商品の保証はご購入日から起算いたします。取扱説明書に則った使用方法で保証期間内に故障した場合には、無償にて修理いたします。但し、保証期間中であっても有償となる場合があります。保証内容については保証書をご確認ください。修理の際は、保証書を必ずご提示ください。【アプリのインストールについての注意事項】■ アプリのインストールは安全であることを確認の上、自己責任において実施してください。ウイルスへの感染や各種データの破壊などが発生する可能性があります。■ 万が一、お客様がインストールを行ったアプリなどにより各種動作不良が生じた場合、当社では責任を負いかねます。この場合、保証期間内であっても有償修理となります。■ お客様がインストールを行ったアプリなどにより自己または第三者への不利益が生じた場合、当社では責任を負いかねます。■ アプリによっては、自動的にパケット通信を行うものがあります。パケット通信は、切断するかタイムアウトにならない限り、接続されたままです。■ アプリによっては、自動的にアップデートが実行される場合があります。■ DラインディスプレイはAndroid™4.4.4に対応しています。■ Android™のバージョンダウンもバージョンアップも行わないでください。■ Android™4.4.4に対応したアプリをインストールしてください。

3年間 フル保証 3 YEARS FULL SUPPORT

トラブル発生時に安心の保証サービス

フィリップスのサイネージディスプレイには、3年間のサービス保証が付いています。万が一のトラブルの際も専門スタッフがしっかり対応。安心してご利用いただけます。

※現地修理が必要な場合はスタッフが出張いたします。
※故障した製品は弊社サービスセンターへお客様ご負担にて送付していただきます。

フィリップス モニター・サポートセンター

0120-060-530

受付時間 午前10時～午後5時（月曜日～金曜日）
※土日・祝日はお休みとさせていただきます。

philips-support@seamless.co.jp

PHILIPS

2017年10月発行
© 2017 Koninklijke Philips N.V. All rights reserved.
仕様は、事前に通知することなく変更されることがあります。商標は Koninklijke Philips N.V. または各所有者に帰属します。

www.philips.co.jp

デジタルサイネージ用ディスプレイ
2017 導入事例集

SignageSolutions

あらゆるニーズに応える
フィリップスのサイネージディスプレイ

innovation + you

PHILIPS

ご利用シーン

駅構内

大阪府 大阪市北区｜公共交通機関

大阪市交通局様

フィリップスの４９インチディスプレイを柱型として２４台設置。梅田駅の新しい広告媒体として注目を集める。

（営業窓口:ビーディーシー株式会社）

設置場所

大阪市交通局 様　大阪市営地下鉄御堂筋線 梅田駅

ご用途

・駅改札前コンコースの柱に２４面を連続して設置。
・広告用途を目的として、２０１７年８月から運用を開始。

導入のきっかけ

駅ホーム内の柱を新しい広告媒体として活用するにあたりデジタルサイネージ化を検討。

運用方法

・クラウド型デジタルサイネージシステムで配信を行い、広告放映を行っている。
・配信は他の駅分と合わせ、インターネットを経由し、遠隔から行われている。

ご採用機種

スタンダードモデル
BDL4970EL/11

配信イメージ

配信元のPCからクラウド経由でSTBにコンテンツを送り、映像ケーブルでディスプレイに配信。

（配信システム構築:ビーディーシー株式会社）

導入後の効果

関西系の主要駅として通行量が大変多いことから、導入後の広告出稿は順調で、梅田駅の新しい媒体として注目を浴びている。

ご利用シーン

オフィス内フリースペース

東京都 港区｜建設・不動産・賃貸住宅管理

大東建託株式会社様

働き方改革はデジタルサイネージでの意識改革から！社内向けメッセージを自動再生して案内。

設置場所

大東建託株式会社 様　オフィス内のフリースペース

ご用途

・ＣＭや働き方改革宣言、ブランドメッセージといった社内向けコンテンツをオフィスやフリースペースにて表示。
・社員の打ち合わせ／プレゼン用のディスプレイとしても使用。

導入のきっかけ

社内への円滑な情報共有の必要性から、社員の目に留まりやすいデジタルサイネージディスプレイによる情報案内システムを構築する必要があった。そこでメディアプレーヤー内蔵、スケジュール設定などスタンドアローンの機能が充実したフィリップスのサイネージ用ディスプレイを採用。

運用方法

・パワーポイントを元にしたコンテンツファイルを、ディスプレイのメディアプレーヤー（内蔵再生機能）を使用して再生。
・再生するファイルはプレイリストを組んで、スケジュール再生。
・打ち合わせ後、ＰＣ側からの信号がなくなれば自動的にコンテンツを再生。

ご採用機種

WEB サイネージモデル
55BDL4050D/11

＋

キャスター付きスタンド

配信イメージ

①ディスプレイ内蔵プレーヤーによるスタンドアローン配信（内部メモリ）。
②打合せ時等に、PCをディスプレイに接続し、PC内コンテンツを表示。

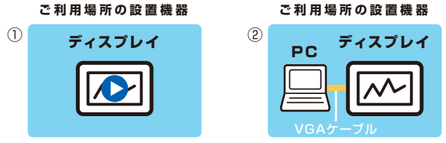

導入後の効果

・オフィス内やフリースペース内であればいつも社内メッセージが目に入り、社員への周知が容易にできるようになった。
・プロジェクターを使用しなくても常設しているディスプレイを使ってミーティングが可能になった。
・他部門や支店、グループ会社からも反響あり。

ご利用シーン

店舗メニューボード

東京都 港区｜ファーストフードチェーン

ファーストキッチン株式会社様

**メニューボードのデジタルサイネージ化により
ご来店者様を退屈させることなく商品の訴求を実現。**

設置場所

ファーストキッチン六本木店 様　店舗内のメニューボード

ご用途

・「ファーストキッチン」各店舗にてメニューボードとして利用（3面）。
・各商品を価格情報と一緒に掲載（一品ずつ掲載）。
・キャンペーン情報の掲載。
・おすすめ商品の掲載。

導入のきっかけ

商品情報やキャンペーン情報等を紙媒体で訴求しようとするとその準備にかかる労力や掲示スペースが必要になる。デジタルサイネージではその問題を解決できることから導入決定。

運用方法

・各コンテンツは静止画のスライドショー表示。
・ディスプレイ内蔵のメディアプレーヤーでコンテンツ再生（デバイスはＵＳＢ）。
・スケジュール設定により、時間帯によって表示するコンテンツを切り換え。

ご採用機種

スタンダードモデル
BDL4270EL/11

配信イメージ

ディスプレイ内蔵プレーヤーによるスタンドアローン配信（外部メディア接続）。

ご利用場所の設置機器

導入後の効果

・時間帯によって表示するコンテンツを簡単に切り替えることができる。
・スライドショーによりポスターなどの紙媒体よりも省スペース化を実現。
・レジで待っている間、ご来店者が退屈せずにディスプレイを見ているため訴求効果も得られた。

ご利用シーン

オフィスエントランス

東京都 品川区｜エンジニア人材サービス

株式会社ＶＳＮ様

**デジタルサイネージ導入によって研修スケジュールの可視化、
社員向けコンテンツの訴求力向上を実現。**

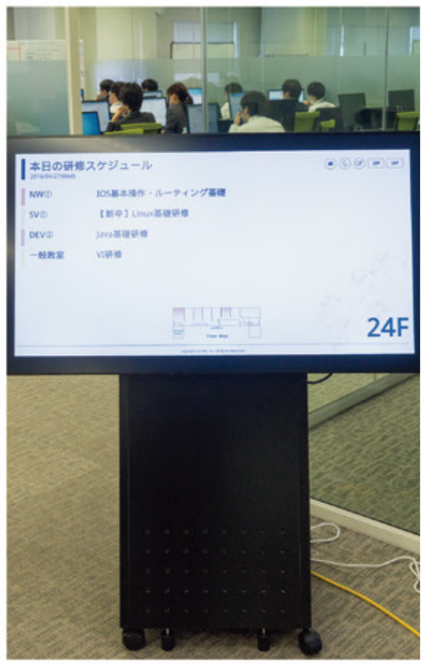

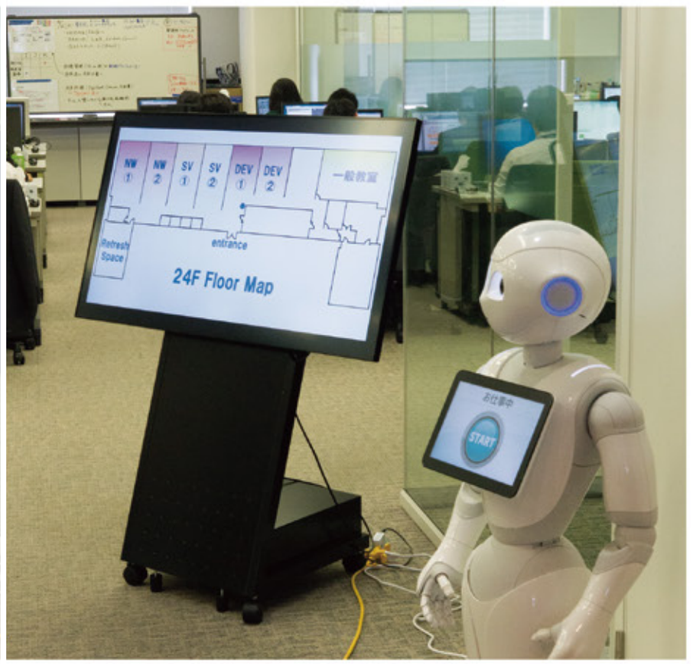

設置場所

株式会社ＶＳＮ 様　天王洲トレーニングセンター入口すぐ

ご用途

・訪問されるお客さま向けに研修センター各フロア・ブースでの研修メニューを表示。
・学生・求職者向け動画を再生。
・社員向けコンテンツやお知らせを掲載。

導入のきっかけ

・以前は別メーカーの３７インチ前後のディスプレイを使用していたが、より大型なディスプレイを導入することで訴求力を向上させたいという狙いがあった。

運用方法

・静止画／ＷＥＢページ／会社紹介の動画をＳＴＢから配信。
・自由に設置場所を選べるよう、キャスター付きの自立型スタンドを使用。

ご採用機種

スタンダードモデル
BDL4970EL/11

＋

イーゼルタイプ

配信イメージ

施設内ＬＡＮでＳＴＢにコンテンツを送り、映像ケーブルでディスプレイに配信。

ご利用場所の設置機器

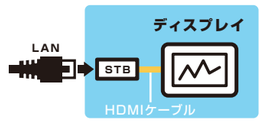

導入後の効果

・エントランスに大画面で案内が表示されるためお客さまを出迎える際の視覚的印象が向上。
・社員向けコンテンツの注目度が上昇。

ご利用シーン

会議室

東京都 新宿区｜水道包括業務 カスタマーサービス事業

株式会社PUC様

フィリップスの８４インチ大型ディスプレイの導入により、会議の準備・運用の効率化を実現！

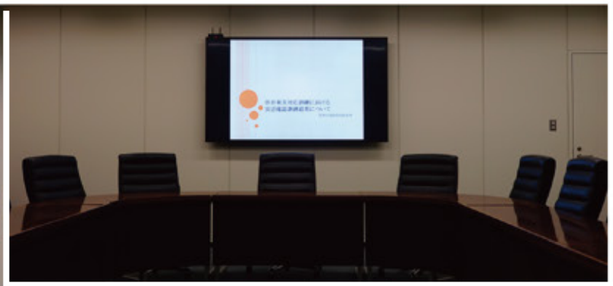

設置場所

株式会社PUC 様　役員会議室

ご用途

役員会議室での各種会議や研修時に、
・プレゼン資料の表示
・研修ビデオの放映
・WEB会議やテレビ会議 など
に活用するため84インチの大型ディスプレイを設置した。

導入のきっかけ

会議や研修時の大画面でのディスプレイ表示方法やテレビ会議等を検討していたところフィリップスの８４インチ大型ディスプレイを提案され採用した。

運用方法

役員会議室での会議等を実施するにあたり、パソコンとディスプレイを無線で繋いで表示することで、より効率・効果的な会議を実現することができた。（※ディスプレイ上部に設置しているSTBは他社製品となります。）

ご採用機種

プロフェッショナルモデル
BDL8470EU/11

配信イメージ

STB内のコンテンツを映像ケーブルでディスプレイに配信。

ご利用場所の設置機器

導入後の効果

・従来利用していたプロジェクターと比べ、会議の準備・運用が楽になった。
・今後、テレビ会議等の運用に向けて検討していく。

フィリップス デジタルサイネージ用ディスプレイ 仕様一覧表

		Dラインディスプレイ					Eラインディスプレイ			Qラインディスプレイ		Uラインディスプレイ
		32BDL4050D/11	43BDL4050D/11	49BDL4050D/11	55BDL4050D/11	65BDL4050D/11	BDL4270EL/11	BDL4970EL/11	BDL5570EL/11	BDL3230QL/11	BDL4335QL/11	BDL8470EU/11
画面サイズ		31.5"（16：9）	42.5"（16：9）	48.5"（16：9）	54.6"（16：9）	64.5"（16：9）	42"（16：9）	48.5"（16：9）	54.6"（16：9）	31.5"（16：9）	42.5"（16：9）	84"（16：9）
EANコード		87 12581 73933 1	87 12581 73953 9	87 12581 74133 4	87 12581 74134 1	87 12581 74135 8	87 12581 73728 3	87 12581 73729 0	87 12581 73730 6	87 12581 73727 6	87 12581 74205 8	87 12581 73731 3
液晶パネル駆動方式		IPS					IPS			IPS	MVA	IPS
パネルタイプ		ハーフグレア					ノングレア（反射防止）			ハーフグレア		ノングレア（反射防止）
有効表示領域（横 × 縦）		698.4 × 392.8mm	941.1 × 529.4mm	1,073.7 × 604.0mm	1,209.6 × 680.4mm	1,428.5 × 803.5mm	927.94 × 521.96mm	1,073.8 × 604mm	1,209.6 × 680.4mm	698.4 × 392.85mm	940.9 × 529.2mm	2,187.8 × 1,242.8mm
推奨解像度		1,920 × 1,080					1,920 × 1,080			1,920 × 1,080		3,840 × 2,160（UHD）
最大表示色		約1,677万色					約10億7,370万色			約1,677万色		約10億6,000万色
視野角		水平178°　垂直178°					水平178°　垂直178°			水平178°　垂直178°		水平178°　垂直178°
輝度（標準値）		400cd/㎡	450cd/㎡				500cd/㎡			350cd/㎡		500cd/㎡
コントラスト比（標準値）		1,100：1				1,300:1	1,300：1			1,400：1	3,000：1	1,400：1
応答速度		10ms	12ms				8ms			8ms	6.5ms	12ms
映像	入力端子	HDMI1.4×2、DVI-D×1、D-sub×1、Display Port1.2×1	HDMI1.4×2、DVI-I×1、Display Port1.2×1				VGA×1、HDMI1.4×2、DVI-D×1、Display Port1.2×1、コンポーネント（BNC）×1、コンポジット（BNC）×1			VGA×1、HDMI1.3b×1、DVI-D×1、コンポーネント（RCA）×1、コンポジット（RCA）×1	HDMI1.4×1、DVI-D×1、D-sub×1、コンポーネント（YPbPr）×1、コンポジット（コンポーネントのYを共有）×1	VGA×1、HDMI2.0×3、DVI-D×1、Display Port1.2×1、コンポーネント（RCA）×1、コンポジット（RCA）×1
	出力端子	DVI-I×1、Display Port1.2×1					DVI-I×1、Display Port1.2×1			—		Display Port1.2×1
音声	入力端子	3.5mmミニジャック×1					3.5mmミニジャック×1、RCA(L/R)×1			3.5mmミニジャック×1、RCA(L/R)×1		3.5mmミニジャック×1、RCA(L/R)×1
	出力端子	3.5mmミニジャック×1					3.5mmミニジャック×1、外部スピーカー接続端子×1			RCA(L/R)×1		S/PDF×1、3.5mmミニジャック×1、外部スピーカー接続端子×1
コントロール		IR in/out（3.5mmミニジャック）、RS232C（2.5mmミニジャック）、RJ-45、HDMI CEC（One Wire）					IR in/out（3.5mmミニジャック）、RS232C（2.5mmミニジャック）、RJ-45			IR in/out（3.5mmミニジャック）、RS232C（2.5mmミニジャック）、RJ-45、HDMI CEC（One Wire）		IR in/out（3.5mmミニジャック）、RS232C（2.5mmミニジャック）、RJ-45
USB接続端子		USB2.0（タイプA）×2、micro USB（タイプB）×1	USB2.0（タイプA）×2、USB2.0（タイプB）×1、micro USB（タイプB）×1				USB2.0（タイプA）×1			USB2.0（タイプA）×1		USB2.0（タイプA）×1
micro SDスロット		micro SD×1					—			—		—
ACアウト（電源供給）		—				対応	—	対応		—		—
Smart Player（USB2.0プレイバック）		対応					対応			対応		対応
Smart CMS		対応					—			—		—
内蔵メモリ		対応					対応			対応		—
	容量	16GB eMMC（12GB使用可能）					16GB eMMC（12GB使用可能）			8GB eMMC（4GB使用可能）		—
OPS		—					対応			—		対応
消費電力	最大	94W	107W	121W	139W	168W	200W	230W		81W	132W	600W
	標準	53W	59W	67W	76W	103W	90W	110W	120W	57W	99W	400W
	スタンバイ時	<0.5W					<0.5W			<0.5W		<0.5W
適合規格		PSE、VCCI、J-Mossグリーンマーク、RoHS					PSE、VCCI、J-Mossグリーンマーク、RoHS			PSE、VCCI、J-Mossグリーンマーク、RoHS		PSE、VCCI、J-Mossグリーンマーク、RoHS
Android™バージョン		Ver.4.4.4					—			—		—
無線LAN		IEEE802.11 b/g/n					—			—		—
スピーカー		10W+10W					10W+10W			10W+10W		10W+10W
VESAマウント		200×200mm、M6	400×400mm、M6				200×200mm、M4	400×400mm、M6		100×100mm、200×200mm、M4	400×400mm、200×200mm、M6	600×500mm、M8
	Smart Insert マウント	—				100×100mm、100×200mm	—	100×100mm、100×200mm（ネジ穴：縦3個×横2個）、M4×L6		—		100×100mm、100×200mm（ネジ穴：縦3個×横2個）、M4×L6
本体重量		6.0 kg	10.7 kg	14.7 kg	18.0 kg	29.8 kg	15.3 kg	19.0 kg	24.7 kg	5.2 kg	8.7 kg	70.0 kg
梱包重量		9.1 kg	15.0 kg	19.9 kg	24.4 kg	38.5 kg	19.6 kg	25.3 kg	31.2 kg	7.8 kg	12.2 kg	102.5 kg
本体寸法(W)×(H)×(D)		724.8×424.3×56.4mm	965.0×559.3×45.5mm	1097.6×633.9×45.5mm	1233.4×710.3×45.5mm	1452.3×833.4×63.5mm	946.9×541.0×56.8mm	1092.8×623.0×56.8mm	1228.6×699.4×56.8mm	726.5×425.4×63.6mm	968.2×559.4×60.9mm	1910.0×1102.0×77.8mm
包装寸法(W)×(H)×(D)		859.0×603.0×182.0mm	1141.0×779.0×203.0mm	1292.0×883.0×203.0mm	1448.0×952.0×223.0mm	1648.0×1076.0×280.0mm	1123.0×743.0×203.0mm	1308.0×846.0×203.0mm	1444.0×922.0×223.0mm	818.0×547.0×139.0mm	1070.0×696.0×159.0mm	2205.0×1429.0×474.0mm
ベゼル幅		10.7mm（上/左/右）、15.7mm（下）	9.6mm（上/左/右）、15.7mm（下）				6.5mm（上/下/左/右）			11.9mm（上/左/右）、17.2mm（下）	11.9mm（上/左/右）、14.9mm（下）	22.6mm（左/右）、25.6mm（上/下）
付属ケーブル		DVI-VGA変換アダプタ（32BDL4050D/11除く）、VGAケーブル（4m）、電源ケーブル（1.8m）、RS232ケーブル（3m）、RS232デイジーチェーンケーブル（1.8m）※65BDL4050D/11 の電源ケーブルは 3m。					VGAケーブル（4m）、電源ケーブル（3m）、RS232ケーブル（3m）、RS232デイジーチェーンケーブル（1.8m）			VGAケーブル（4m）、電源ケーブル（1.8m）、RS232ケーブル（3m）、RS232デイジーチェーンケーブル（1.8m）		電源ケーブル（3m）、HDMI（ver.1.4 cat 2）ケーブル（1.8m）、RS232ケーブル（3m）、RS232デイジーチェーンケーブル（3m）、IRセンサーケーブル（1.8m）
縦置き可能		縦置き可能					縦置き可能			—		縦置き可能
連続稼働時間		24時間					24時間			12時間		24時間
設置可能角度（前傾角度/後傾角度）		0～-20° /0～20°					0～-20° /0～20°			0～-20° /0～20°		0～-20° /0～20°
テーブルスタンド(オプション)		BM05911/00	BM05922/00				BM04642/00			BM02541/00	BM02542/00	—
その他付属品		クイックスタートガイド、リモコン、リモコン用単4乾電池、フィリップスロゴ、エッジアラインメントキット、つまみねじ					クイックスタートガイド、リモコン、リモコン用単4乾電池、フィリップスロゴ、エッジアラインメントキット、つまみねじ			クイックスタートガイド、リモコン、リモコン用単4乾電池、フィリップスロゴ		クイックスタートガイド、リモコン、リモコン用単4乾電池、フィリップスロゴ
保証期間		3年間センドバック保証・オンサイトも可（ディスプレイの取り外し、取り付けの作業は含みません／オンサイトはディスプレイ本体に不具合があると判断した場合に対応致します）					3年間センドバック保証・オンサイトも可（ディスプレイの取り外し、取り付けの作業は含みません／オンサイトはディスプレイ本体に不具合があると判断した場合に対応致します）			3年間センドバック保証・オンサイトも可（ディスプレイの取り外し、取り付けの作業は含みません／オンサイトはディスプレイ本体に不具合があると判断した場合に対応致します）		3年間センドバック保証・オンサイトも可（ディスプレイの取り外し、取り付けの作業は含みません／オンサイトはディスプレイ本体に不具合があると判断した場合に対応致します）